

FMUL EM NÚMEROS

2020/03

#7

Instalações FMUL

A Direção da FMUL tem investido nas infraestruturas da Faculdade, nomeadamente no alargamento das suas instalações, criando, reconvertendo e cuidando da manutenção dos espaços com o intuito de proporcionar um ambiente de ensino-aprendizagem de excelência, acomodando devidamente a atividade científica, bem como proporcionando melhores condições em salas de estudo, bibliotecas e serviços de suporte.

Localizada, inicialmente, no Edifício do Campo de Sant'Ana, a Faculdade é transferida, em 1956, para o Edifício do Hospital de Santa Maria, sendo as suas instalações ampliadas em 2004, com a entrada em funcionamento do Edifício Egas Moniz. O Edifício Reynaldo dos Santos, inaugurado no final de 2019, permitirá a expansão e reestruturação dos espaços pedagógicos e de investigação.

Área Total 19 716m²

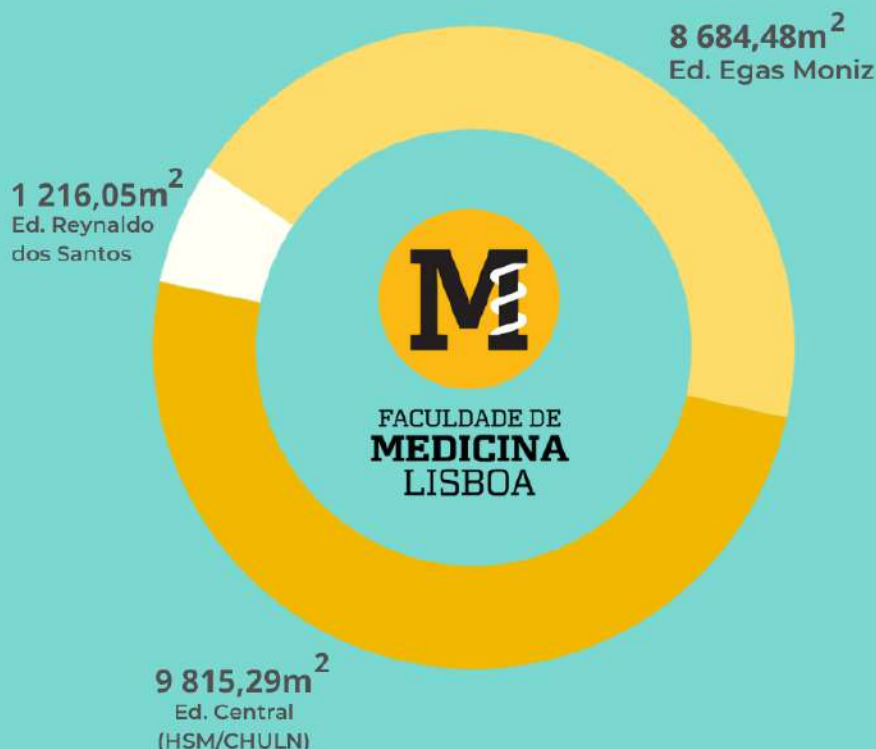

Áreas por Edifício e tipo de utilização (m²)



Ensino



Investigação



Biblioteca e Salas de Estudo



Administrativa

Edifício	Ensino	Investigação	Biblioteca e Salas de Estudo	Administrativa
Edifício Central HSM/CHULN	3 582,20	735,42	1 315,21	4 182,46
Edifício Egas Moniz	2 002,15	5 947	186,40	548,93
Edifício Reynaldo dos Santos	463,90	622,95	49,50	79,70
Áreas Totais	6 048,25	7 305,37	1 551,11	4 811,09

AE 4 - Organização e Modernização Administrativa